

**Kartvedlegg**  
**til**  
**Søknad om ny lokaliteten**  
**Tuva**

Kartene er hentet fra Olex og Kystverkets kartbase (Kystinfo)

<b>Innhold:</b>	Side
Lokalitetens beliggenhet .....	3
Omsøkt plassering .....	4
Dybdekartlegging (Olex .....	5
Bunntopografi 3D .....	8
Kart bunnsediment/hardhet .....	10
Kart planstatus kommuneplan .....	11
Kart som viser gyte- og fiskeområder .....	12
Farled og farledsområder, samt navigasjonsinstallasjoner.....	14
Sjøkart med lyktesektorer og kart farledsområder .....	15
Natur og miljø .....	16

## Omsøk lokalitet Tuva ligger i Åfjord kommune

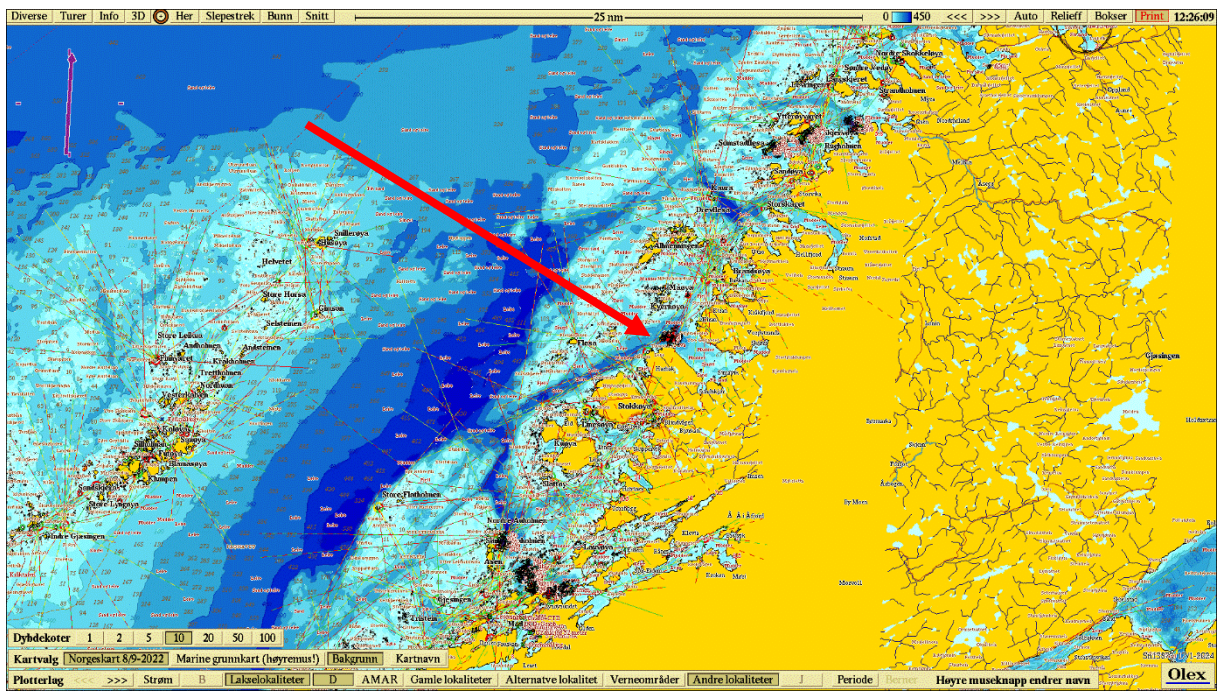

## Bildene viser utforming og plassering av omsøkt lokalitet Tuva

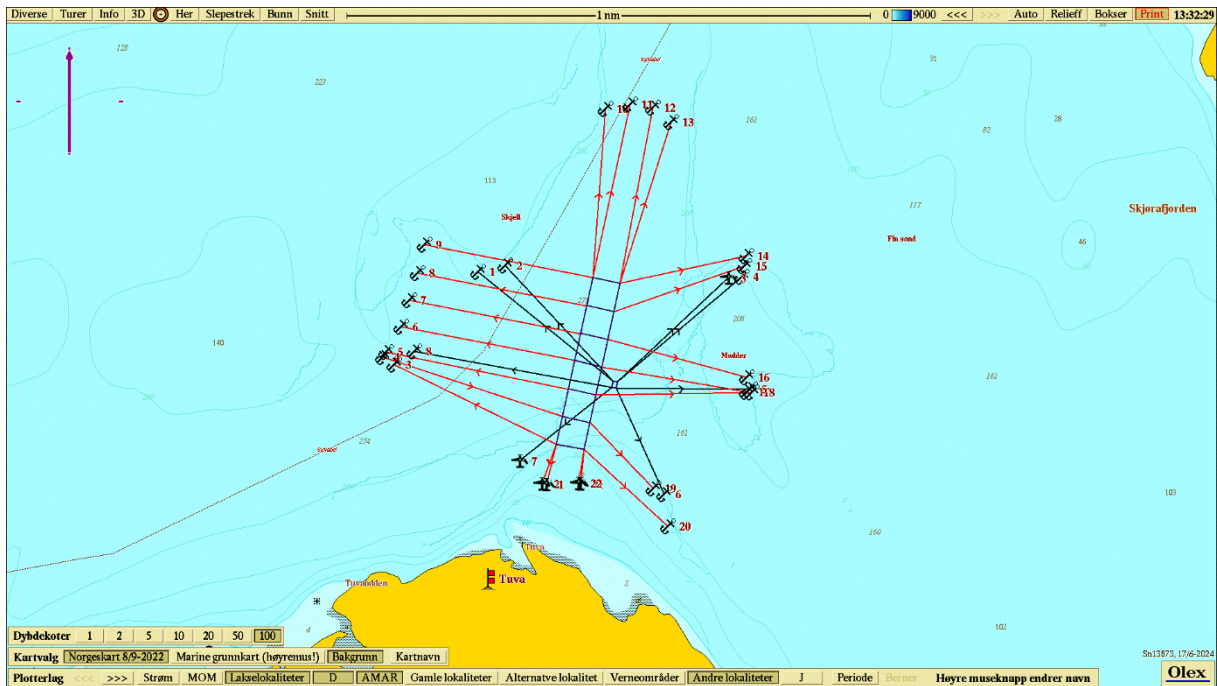
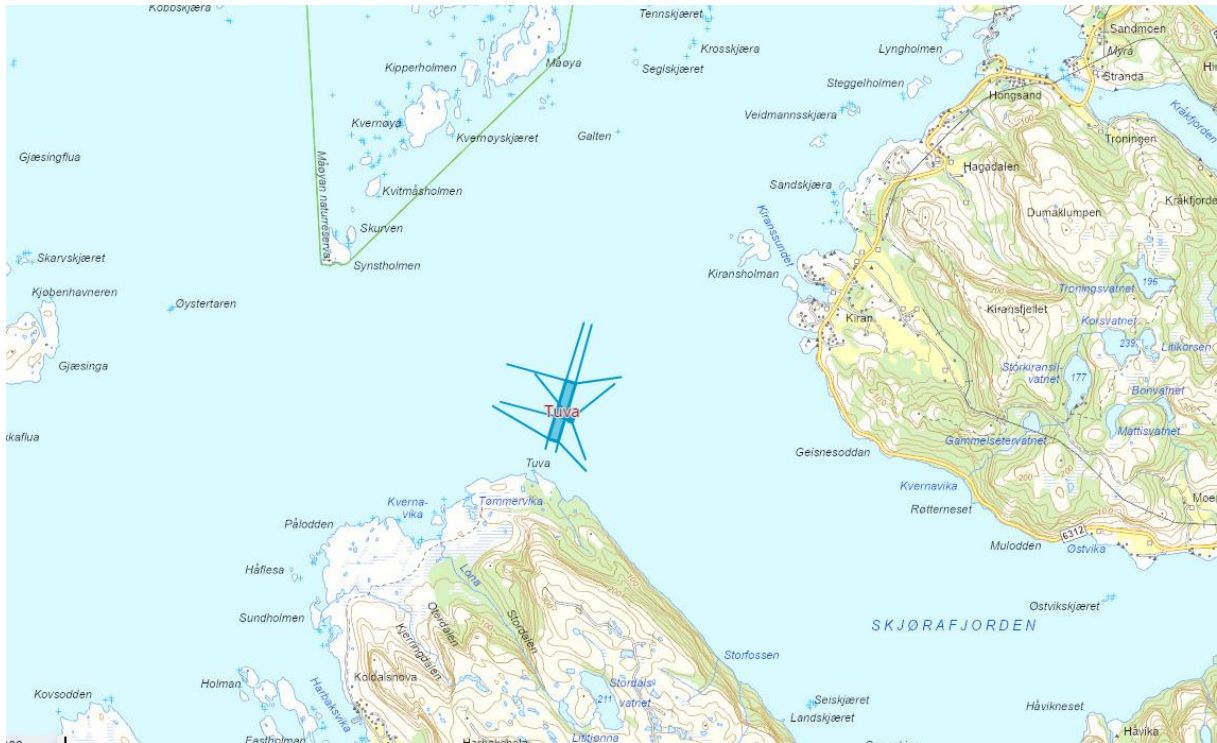



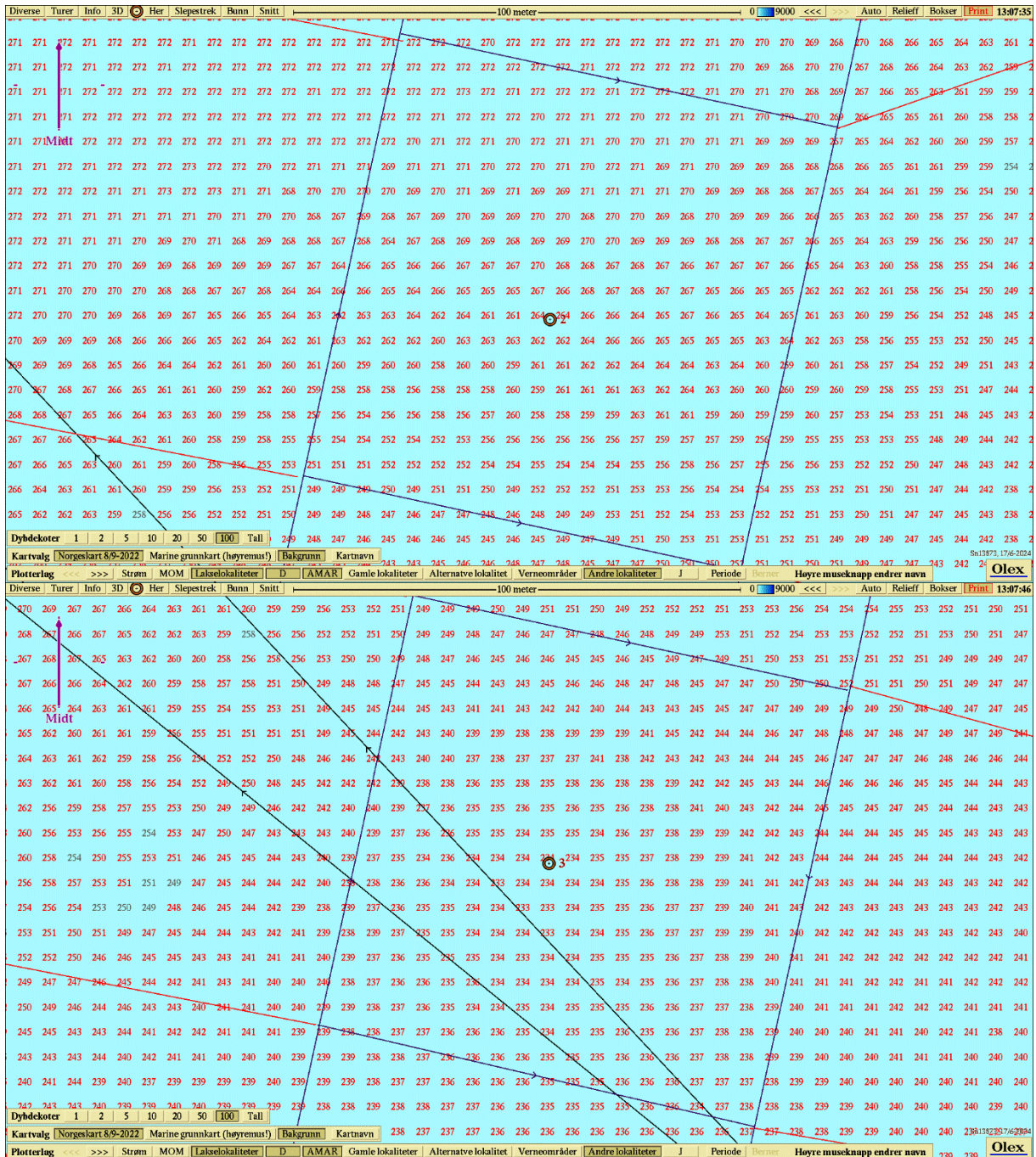

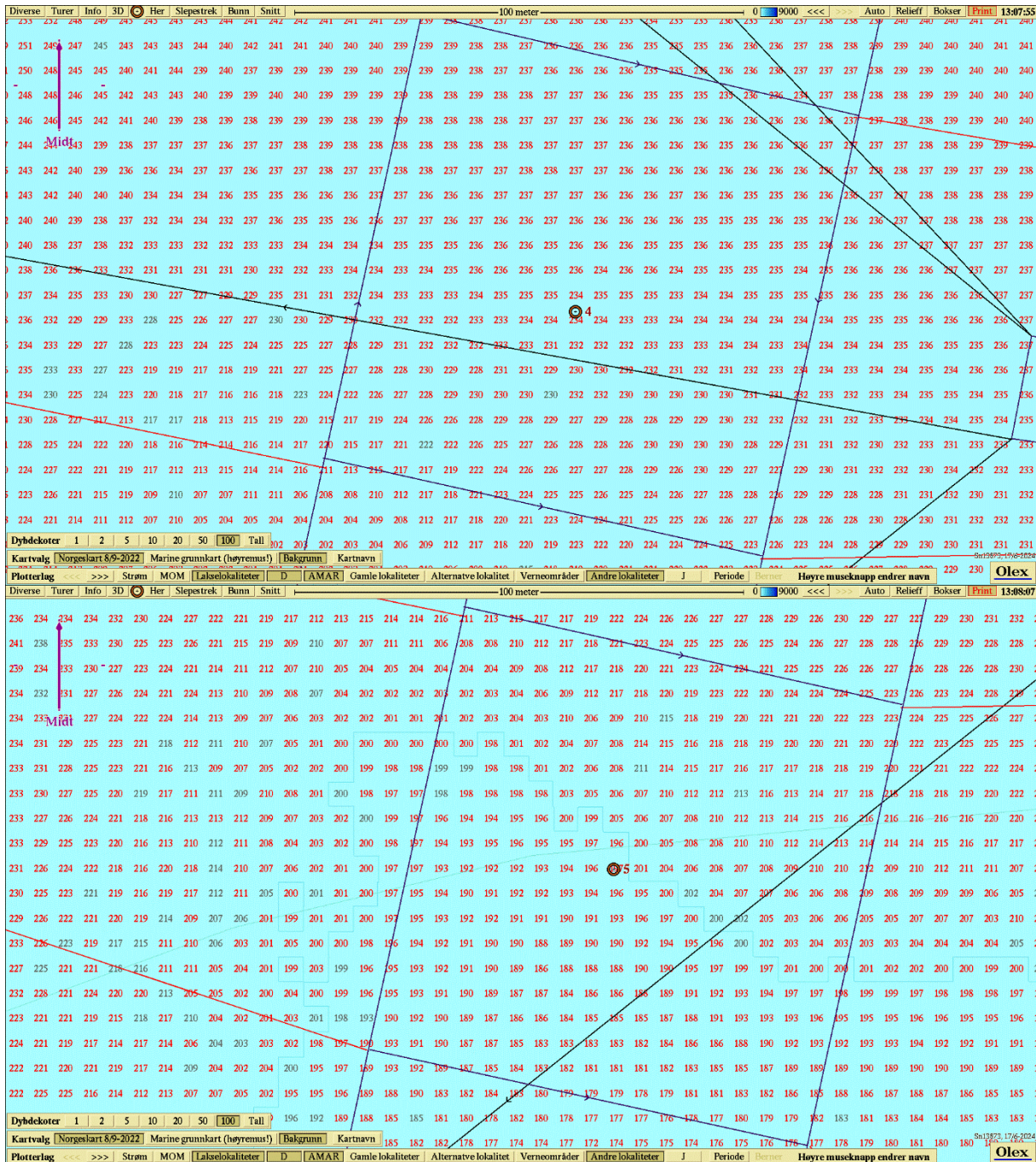

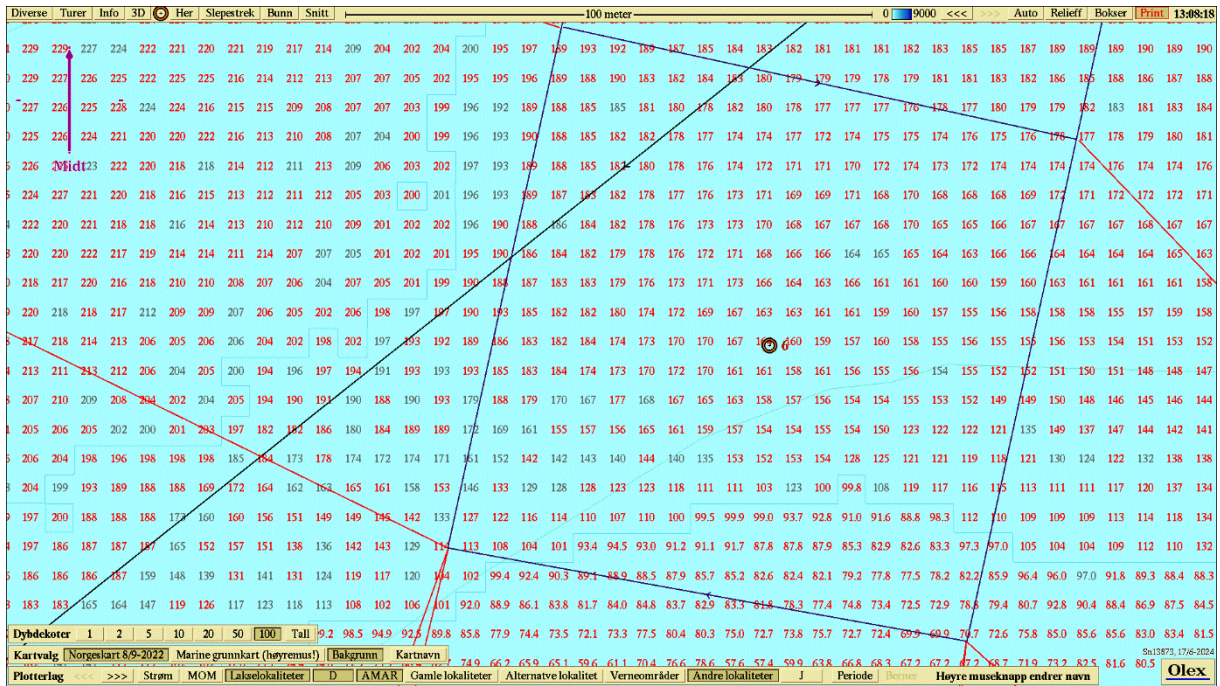

## 3-D visning av plassering i forhold til bunntopografi

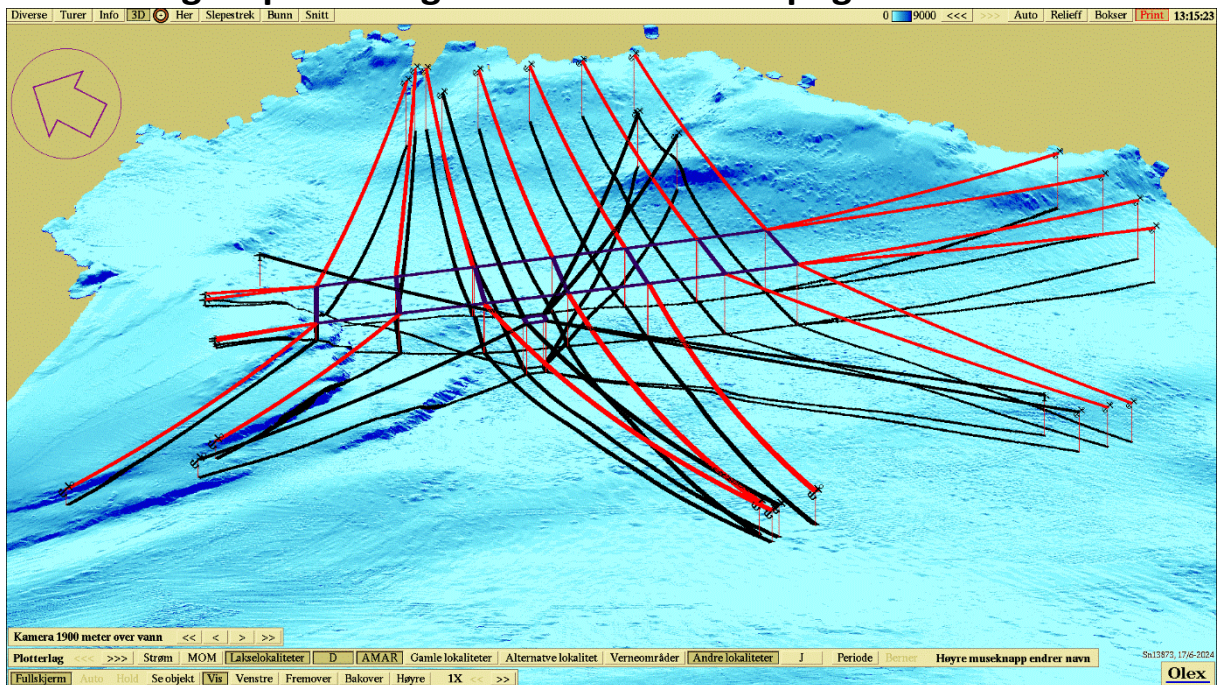



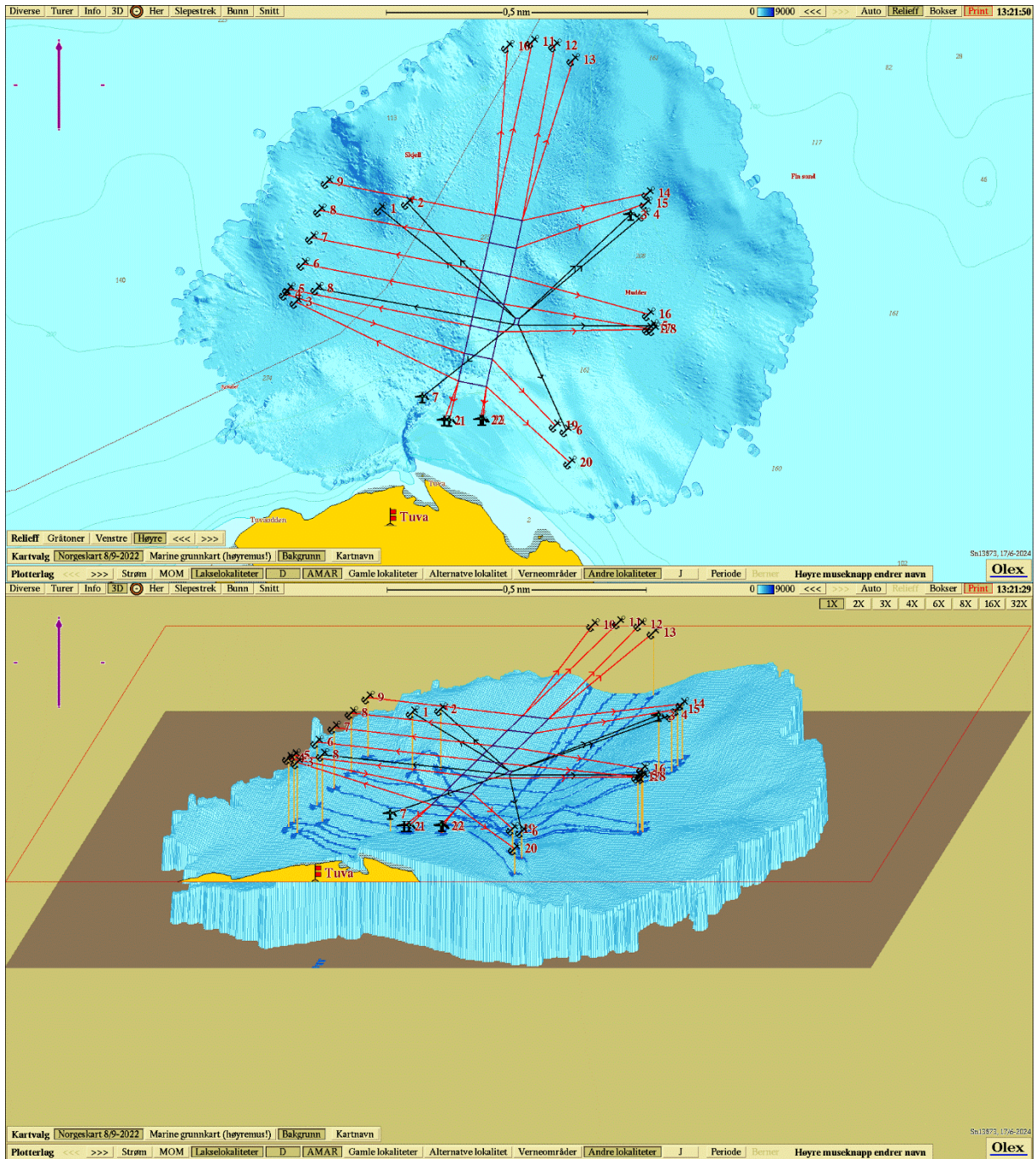

## Bunnsediment /Hardhet

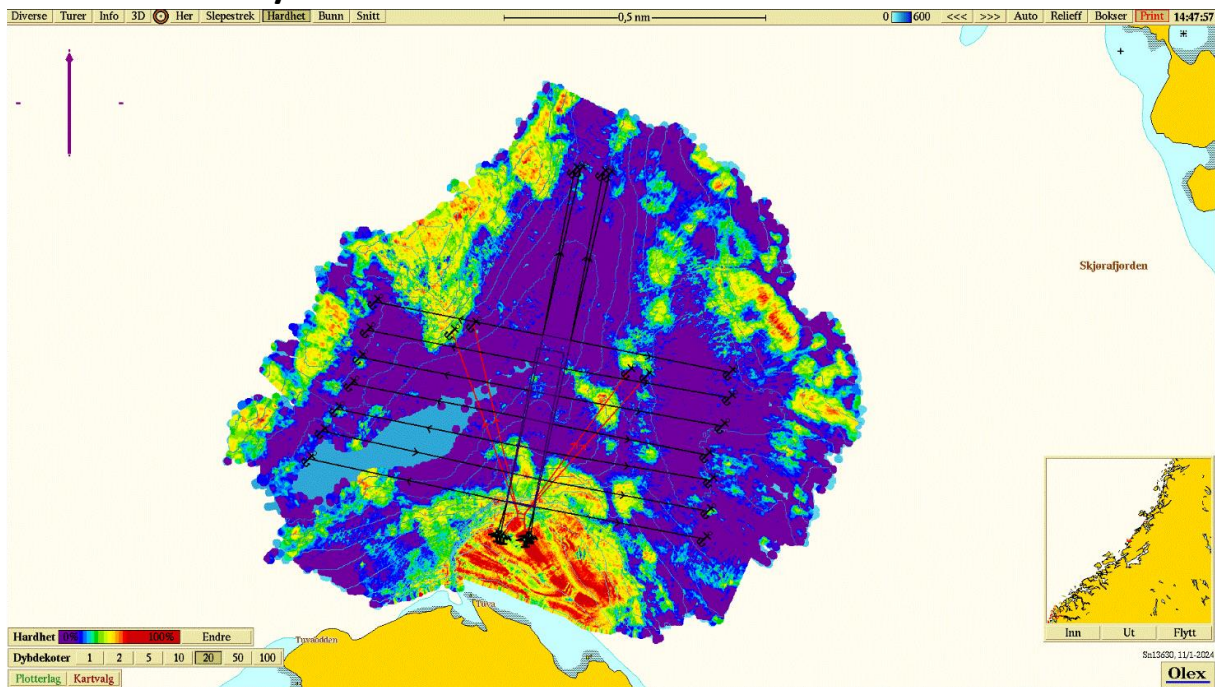

Oversiktskart med bunnhardhet uttrykt med fargeskala. Hardbunnskalaen går fra lilla farge (bløtbunn) til rød farge (hardbunn/berg) Kilde: Olex

## Planstatus

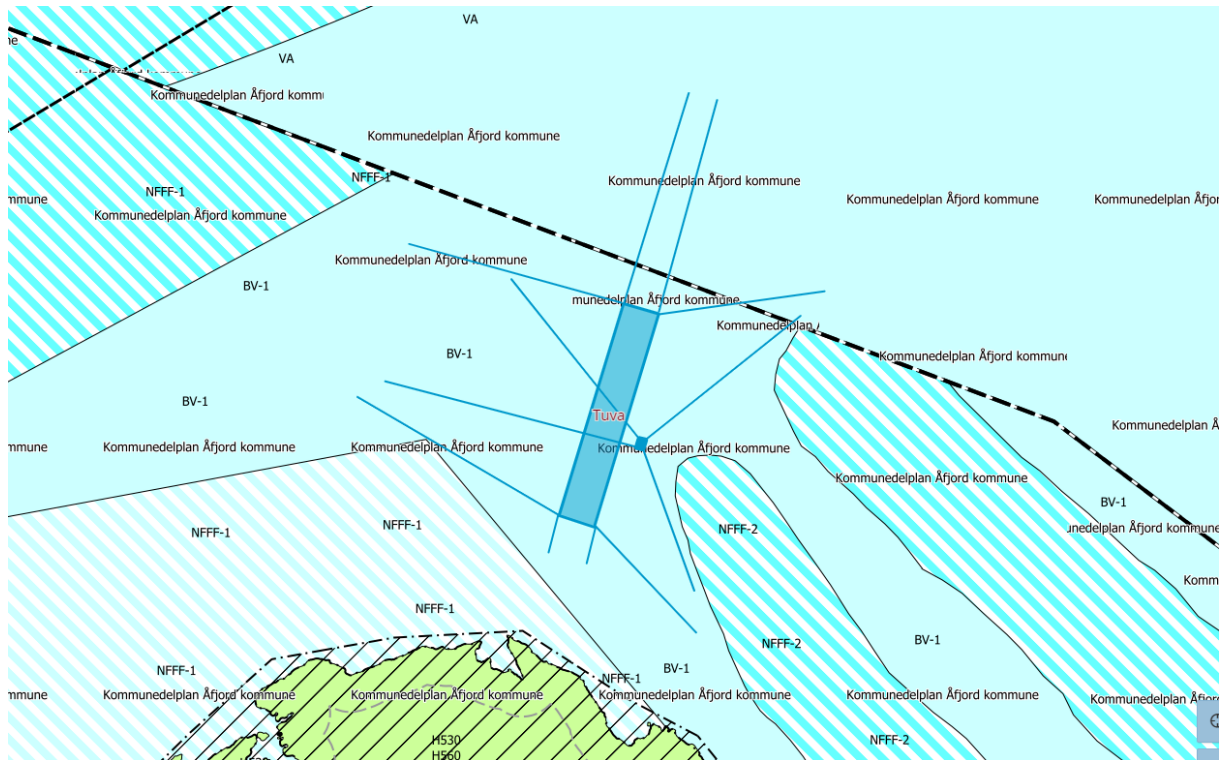

Kartet viser kommunal planstatus (Bruk og vern av sjø og vassdrag med tilh.strandson) der omsøkt anlegg er plasser Kart fra Kystverket (Kystinfo)





Kartet viser gyteområder og gytefelt for torsk  
Kart fra Kystverket (Kystinfo)



Sjøkart

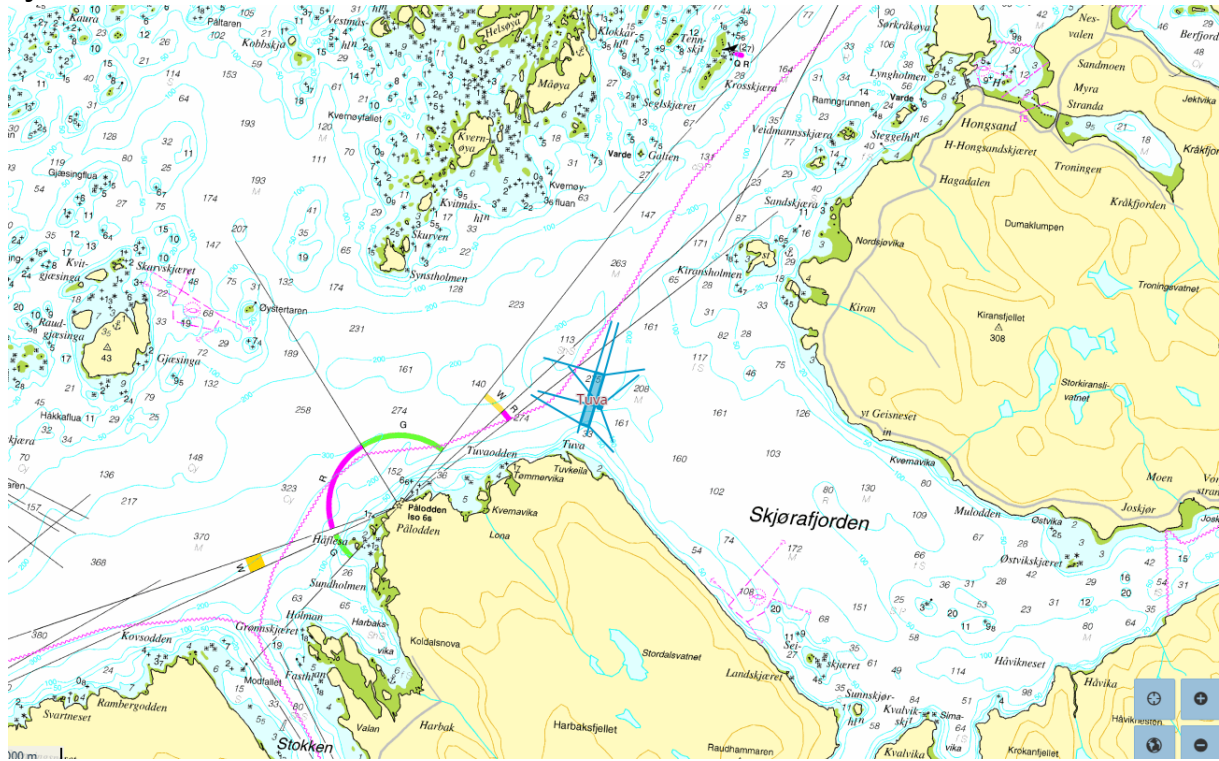

Sjøkartet viser at omsøkt lokalitet ligger utafor hvit sektor.  
Kart fra Kystverket (Kystinfo)

## Natur og miljø

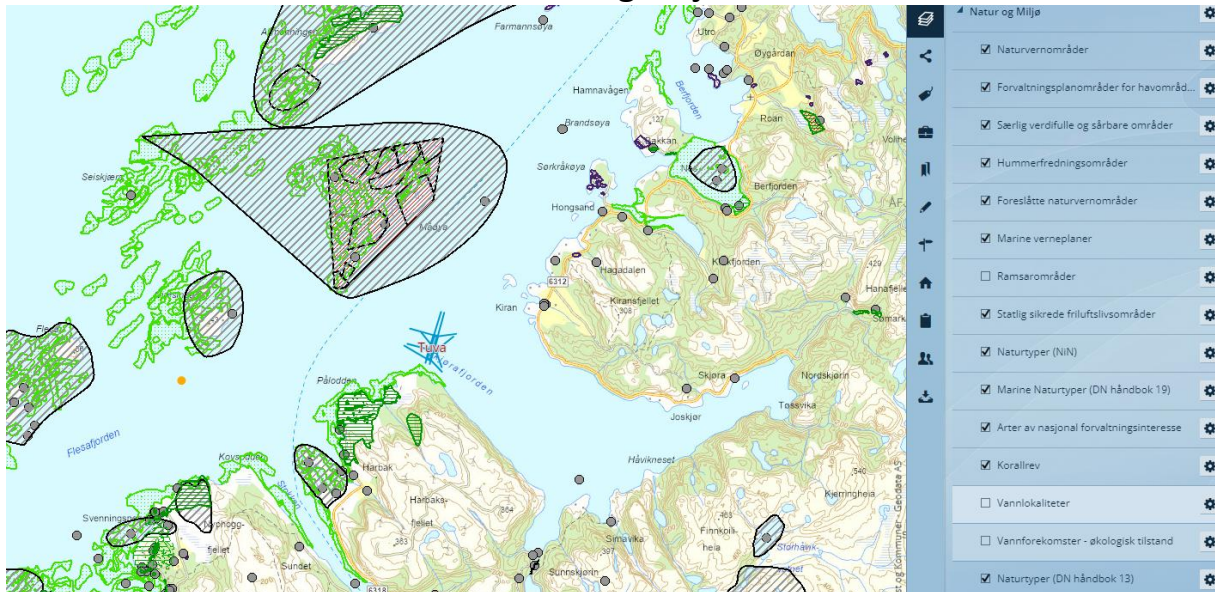

Det grønne skraverte området i sjøarealet er Marine Naturtyper (DN håndbok 19) Det røde skraverte område er naturvernområde. Det er ingen naturvernområder eller andre vernetiltak i det omsøkt område.  
Kart fra Kystverket (Kystinfo)