

Frøya Laks AS

Innmelding av posisjoner for akvakulturanlegg

Lokalitetsnavn:	Tuva
Lokalitets no:	Ny
Fylke:	Trøndelag
Kommune:	Afjord
Dato oppdatert	11.03.2024

Lagings ramme

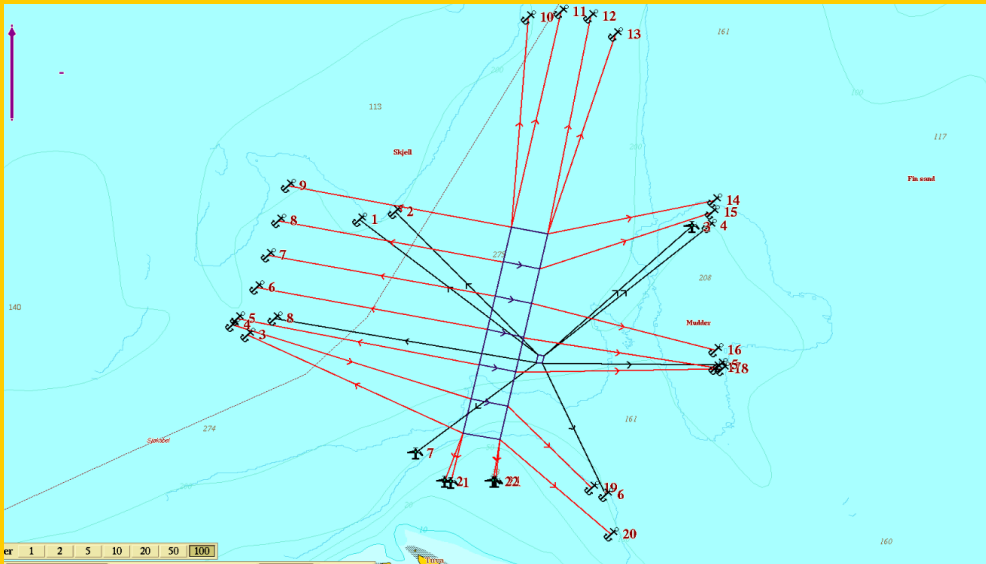

Posisjoner	GPS	GPS	Anker	Avstand til	Tot Lengde	Faktor	Tau	Anker
Anker anlegg	NORD	ØST	Dyp	Anlegget	Fortøyning		Dim	Dim
no 1	64°06.475	10°04.306	27	142	144,54	5,35		
no 2	64°06.477	10°04.286	27	144	146,51	5,43		
no 3	64°06.701	10°03.637	255	639	688,00	2,70		
no 4	64°06.717	10°03.588	248	669	713,49	2,88		
no 5	64°06.727	10°03.603	242	659	702,03	2,90		
no 6	64°06.775	10°03.666	230	625	665,98	2,90		
no 7	64°06.824	10°03.704	220	614	652,22	2,96		
no 8	64°06.877	10°03.739	217	610	647,45	2,98		
no 9	64°06.931	10°03.771	214	600	637,02	2,98		
no 10	64°07.190	10°04.562	220	600	639,06	2,90		
no 11	64°07.199	10°04.670	243	650	693,94	2,86		
no 12	64°07.193	10°04.767	244	630	675,60	2,77		
no 13	64°07.164	10°04.848	228	600	641,86	2,82		
no 14	64°06.909	10°05.176	194	455	494,63	2,55		
no 15	64°06.890	10°05.167	204	486	527,08	2,58		
no 16	64°06.678	10°05.179	202	508	546,69	2,71		
no 17	64°06.657	10°05.193	199	530	566,13	2,84		
no 18	64°06.649	10°05.201	199	550	584,89	2,94		
no 19	64°06.465	10°04.771	93	320	333,24	3,58		
no 20	64°06.394	10°04.394	92	400	410,44	4,46		
no 21	64°06.477	10°04.455	29	120	123,45	4,26		
no 22	64°06.477	10°04.445	30	120	123,69	4,12		

Senter fortlåte	64°06.665	10°04.600						
-----------------	-----------	-----------	--	--	--	--	--	--

Senter anlegg	64°06.704	10°04.489						
---------------	-----------	-----------	--	--	--	--	--	--

Poss anker flåte	GPS	GPS	Anker	Avstand til	Tot Lengde	Faktor	Tau	Anker
	NORD	ØST	Dyp	Anlegget	Fortøyning		Dim	Dim
fl.1	64°06.879	10°04.005	213	600	636,69	2,99		
fl.2	64°06.891	10°04.123	223	560	602,77	2,70		
fl.3	64°06.870	10°05.102	205	542	579,47	2,83		
fl.4	64°06.869	10°05.157	205	575	610,45	2,98		
fl.5	64°06.655	10°05.193	201	470	511,18	2,54		
fl.6	64°06.455	10°04.817	95	411	421,84	4,44		
fl.7	64°06.558	10°03.816	212	630	664,71	3,14		
fl.8	64°06.651	10°03.710	275	720	770,73	2,80		

Hjørneposs Anlegg	GPS	GPS	Dyp	Loklasse	50 års	Verdi	Retning
	NORD	ØST					
1	64°06.550	10°04.346	114				
2	64°06.868	10°04.505	268				
3	64°06.857	10°04.626	267				
4	64°06.540	10°04.468	72				
5							
6							

Fortøynings bøye	GPS	GPS	Dyp	Loklasse	50 års	Verdi	Retning
	NORD	ØST					
15	n/a	n/a					
16	n/a	n/a					

Hovedkomponenter	Verdi
RAMME	100 x 100
TYPE RINGER	plastringer
DYBDE NØTER	15 meter
ANTALL RINGER	6

NB: Ankerposisjonene kan bli noe justert etter utlegging av anlegget, dette vil bli oppdatert.